



CAMPEONATO COMODORO COSTA 2023

REGATA PERSECUCIÓN

Instrucciones de Regata Particulares

Sábado 16 de Diciembre

1. **PROGRAMA**

- 1.1. Viernes 15/12 09:00 hs. Cierre de Inscripción
- 1.2. Sábado 16/12 12 hs Reunión de Timoneles en el Aula Taullard y Publicación de listado con horas de partida de cada barco.
- 1.3. Sábado 16/12 15:00 hs Partida
- 1.4. Sábado 16/12 19:00 hs Entrega de Premios en la Fiesta de Fin de Año

2. **ZONA DE REGATAS:** frente a Puerto Nuñez

3. **MARCAS:** según IR Generales

4. **PROCEDIMIENTO DE PARTIDA**

- 4.1. Modificando RRV 26 se publicará un listado con la hora de partida para cada barco la que será considerada como su señal de partida. Se realizarán las señales indicadas en RRV26 solo para el primer barco por partir, para los demás barcos no se realizarán las señales indicadas en RRV 26.
- 4.2. Modificando RRV 29, se reemplaza su redacción por: *cuando se de señal de partida a un barco, cualquier parte de su casco, tripulación o equipamiento está del lado del recorrido de la línea de partida la comisión de regata prontamente desplegará la bandera "X". La bandera permanecerá desplegada hasta que todos esos barcos hayan navegado hasta estar completamente del lado de prepartida pero no más tarde que un minuto después de la señal de partida o antes que una señal de partida posterior lo que ocurra primero.*
- 4.3. Modificando RRV A4 y RRV A5 Todo barco que no parta luego de transcurridos 5 minutos de la señal de partida del último barco, será clasificado DNS sin audiencia.



5. **LÍNEA DE PARTIDA:** según IR Generales
6. **LÍNEA DE LLEGADA:** según IR Generales
7. **LÍMITE DE TIEMPO y DURACIÓN PREVISTA:** Los barcos que no lleguen dentro de los 30 minutos de la llegada del primer barco serán clasificados como DNF. Si ningún competidor completa el recorrido dentro de las 2 horas la regata será anulada. Esto modifica RRV 35, A4 y A5.
8. **RECORRIDOS**
 - 8.1. Se largará alguno de los recorridos MARCAS FIJAS indicados en el *Anexo A*:
 - 8.1.1. Serán indicados izando la bandera correspondiente del CIS debajo de la bandera Naranja junto con la señal de pre atención.
 - 8.1.2. Las posiciones aproximadas de las marcas, así como los rumbos y distancias entre ellas se indican en el *Anexo A*.



ANEXO A - RECORRIDOS

A1.1. Posición aproximada de las marcas, rumbos y distancias.

	Posición	FAY	CVB	CPNLB-YCSI	CUBA
FAY	34 30,46 S – 58 24,81 W		2,395	2,928	2,31
CVB	34 31,37 S – 58 22,14 W	120° / 300°		1,141	2,228
CPNLB-YCSI	34 32,50 S – 58 22,28 W	141° / 321°	193° / 13°		1,663
CUBA	34 32,72 S – 58 24,28 W	176° / 356°	240° / 60°	270° / 090°	

A1.2. Recorridos V y O: distancia aproximada 7,6 millas.

RECORRIDO V

- Partida
- CUBA por Babor
- CVB por Babor
- FAY por Babor
- Llegada

RECORRIDO O

- Partida
- FAY por Estribor
- CVB por Estribor
- CUBA por Estribor
- Llegada

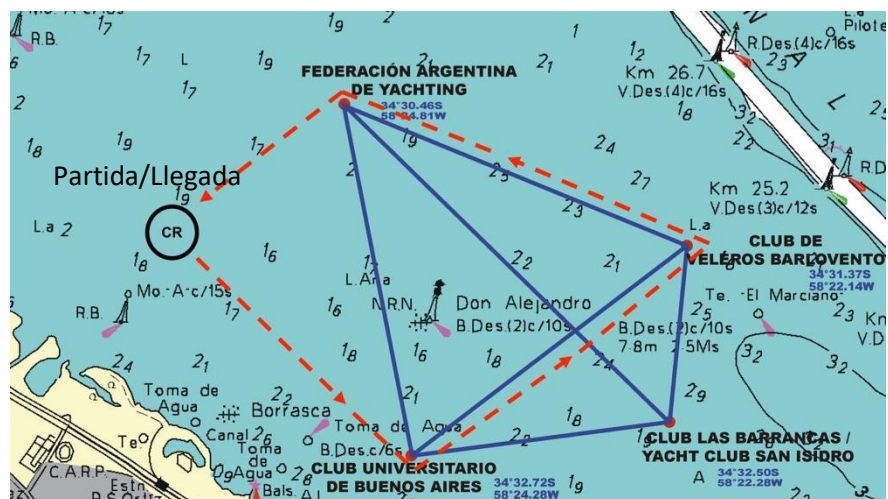

A1.3. Recorridos W y R: distancia aproximada 10,3 millas.

Recorrido W

- Partida
- CUBA por Babor
- FAY por Estribor
- CPNLB/YCSI por Babor
- CVB por Babor
- Llegada

Recorrido R

- Partida
- CVB por Estribor
- CPNLB/YCSI por Estribor

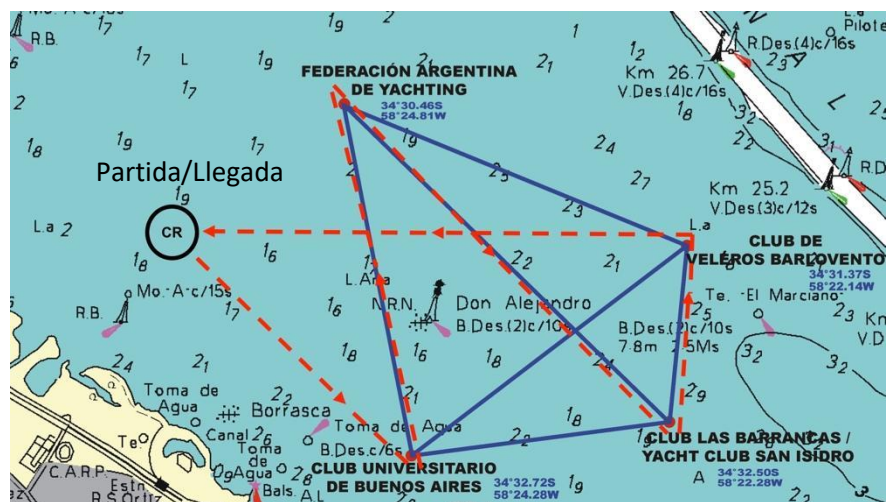



- FAY por Babor
- CUBA por Estribor
- Llegada

A1. 4 Recorridos T y F : distancia 5,80 millas.

